

## Objetivos principales

**Asesorar** personalmente en fertilización orgánica y mineral a cada uno de los agricultores colaboradores y para cada una de sus parcelas de regadío



Utilizar la herramienta informática **FertiNext**, basada en el método del balance de nutrientes, para la realización de las recomendaciones.



## Área de actuación

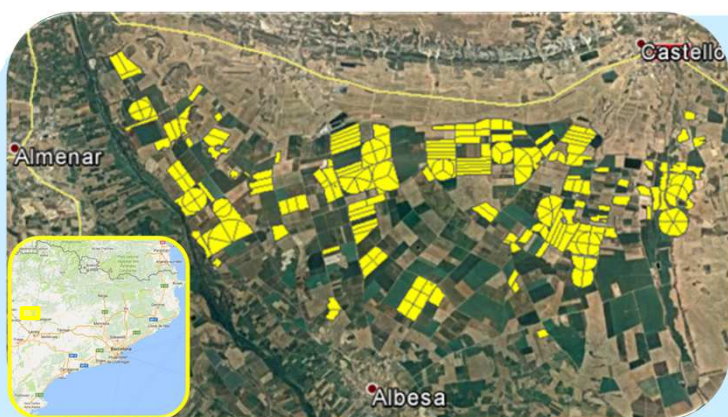

En la zona del canal de riego de Algerri-Balaguer se seleccionaron 1200 ha representativas de los cultivos y manejos de la zona correspondiendo a 101 parcelas de 22 explotaciones agrícolas.

Se trata de nuevos regadíos en donde predomina los sistemas de aspersión (84 parcelas) y los pivots (17 parcelas).

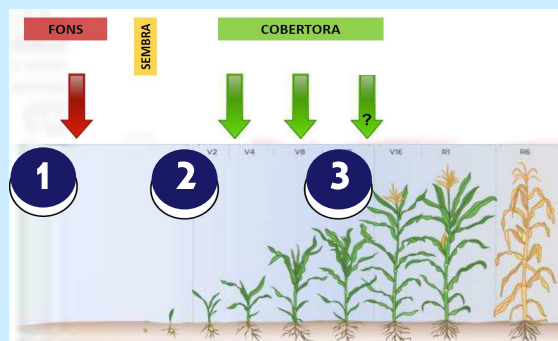

Los momentos clave de recomendación son en pre-siembra y en cobertera de los cultivos de maíz, tanto de ciclo largo como de ciclo corto (después de cebada).

- 1 - En pre-siembra se utilizan mayoritariamente deyecciones ganaderas (B5)
- 2 - La aplicación de cobertera se puede fraccionar mediante fertirrigación.
- 3 - El último aporte se decide mediante teledetección (B4).

## Actividades y resultados

Se han realizado y entregado más de **456 recomendaciones** a los agricultores.

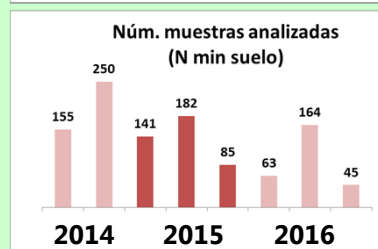
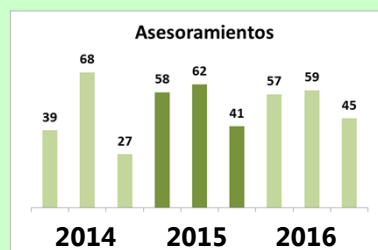

### FERTINEXT:

La herramienta informática FERTINEXT se utilizó desde un inicio.

En 2015 se ha mejorado el aspecto y contenido de los informes

En 2017 se prevé la adecuación de la herramienta para su uso desde internet

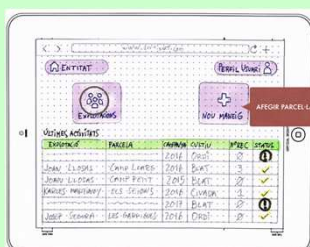

### INCIDENCIA EN EL SECTOR:

- + reconocimiento de la importancia de los análisis de suelo
- + incremento en la aplicación del abono mediante el riego
- + conocimiento acerca del problema de exceso de fósforo en el suelo

